

VOTRE CONTACT
Cathy CLERMONT
Tél. : 04 93 62 93 31
contact@agence-cathedrale.com
www.agence-cathedrale.com
3 rue Saint-Michel
06380 SOSPEL

AGENCE DE LA CATHÉDRALE
Offre de : Location
Référence : 820
Date de l'annonce : 19/04/2024

LOCATION STUDIO MEUBLE traversant - 420 €/ mois
Charges comprises : 10€
Exclusivité

06540 Breil-sur-Roya

DESCRIPTION

En centre-ville, studio situé au 2ème étage comprenant un salon, cuisine équipée, chambre avec placard et salle d'eau/wc. Disponible immédiatement. Location au mois ou à l'année. Les informations sur les risques auxquels ce bien est exposé sont disponibles sur le site Géorisques : www.georisques.gouv.fr

Les informations sur les risques auxquels ce bien est exposé sont disponibles sur le site géorisques <https://www.georisques.gouv.fr>

INFORMATIONS

Surface habitable : 22 m²
Nb pièce(s) : 1
Mode de chauffage : Radiateur
Nb chambre(s) : 1
Energie : électricité
Exposition : Ouest
Numéro de mandat : 820
Type de chauffage : Individuel
Salle d'eau : 1

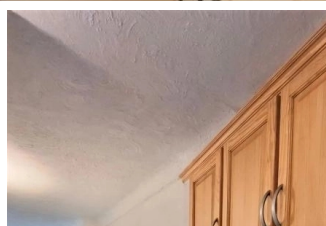

DPE / GES

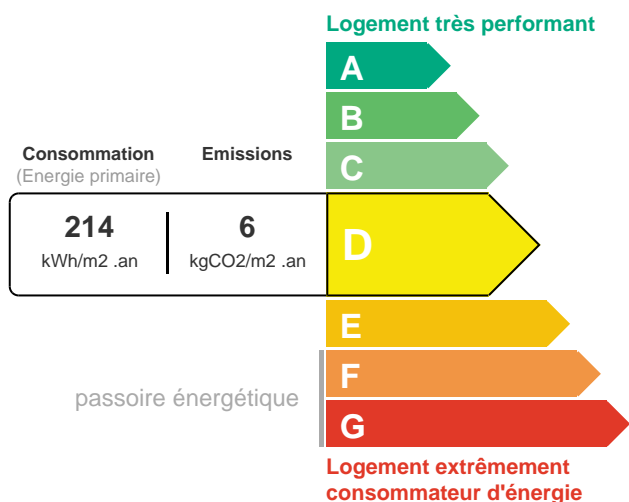

HONORAIRES

Honoraires : 237 €
Dépôt de garantie : 820 €
Taxe foncière : 131 €
Honoraires état des lieux : 65 €

ESTIMATION DES COÛTS ANNUELS D'ÉNERGIE

Entre 360 € et 530 € par an - Date de l'estimation : 2021

VOTRE AGENCE

Agence de la cathédrale - 3 rue Saint-Michel 06380 Sospel - Tél : 04 93 62 93 31 / 06 12 30 14 16 - Mail : contact@agence-cathedrale.com