

VOTRE CONTACT
Cathy CLERMONT
Tél. : 04 93 62 93 31
contact@agence-cathedrale.com
www.agence-cathedrale.com
3 rue Saint-Michel
06380 SOSPEL

AGENCE DE LA CATHÉDRALE
Offre de : Vente
Référence : 730
Date de l'annonce : 17/06/2022

EXCLUSIVITE : Maison de village avec terrasse et jardin - 220 000 €

Exclusivité

06380 Moulinet

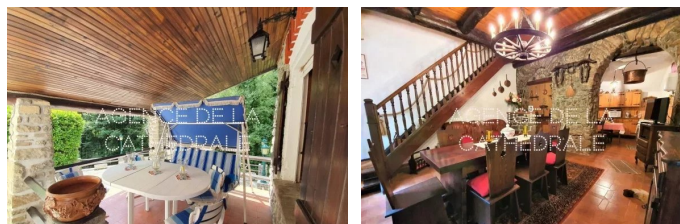

DESCRIPTION

Ancien moulin en bordure de rivière, dans le village de Moulinet, à l'entrée du Parc du Mercantour, offrant une jolie maison de village en pierres avec une terrasse de 59m². La maison se compose d'un séjour/cuisine/cellier, 2 chambres, 1 dressing et 1 salle de bains. Deux caves en sous-sol, petite terrasse couverte devant le salon et une autre en contrebas. Jardin de 150m². Parking proche. A découvrir pour les amoureux de la nature !

INFORMATIONS

Surface habitable : 89 m²
Nb pièce(s) : 3
Nb salle de bain : 1
Nb chambre(s) : 2
Energie : Fuel
Numéro de mandat de vente : 730
Type de chauffage : Individuel
Surface Carrez : 89.66 m²
Cave
Jardin privatif
Terrasse

DPE / GES

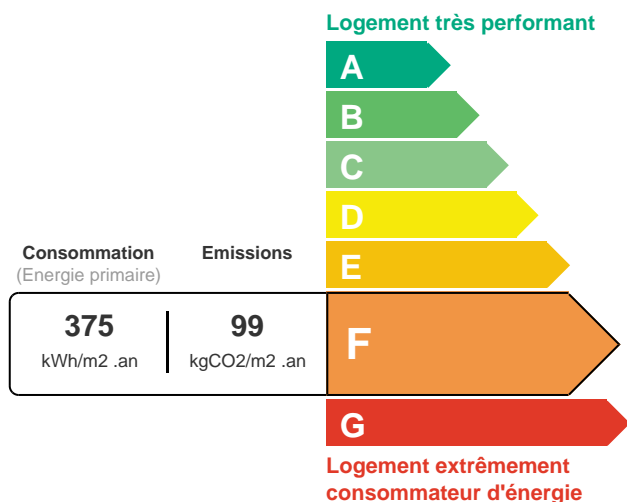

HONORAIRES

Honoraires à la charge du vendeur

Agence de la cathédrale - 3 rue Saint-Michel 06380 Sospel - Tél : 04 93 62 93 31 / 06 12 30 14 16 - Mail : contact@agence-cathedrale.com